EPOKS

ZEMİN SİSTEMLERİ — 2004

ZEMİN KAPLAMA SİSTEMLERİ ve SPOR EKİPMANLARI












Spor Saha Kaplamaları

Endüstriyel Alan Kaplamaları

Dış Alan Kaplamaları

www.epoksinsaat.com.tr



Profesyonel Ekip, 15 Yıllık Deneyim

Epoks Zemin Sistemleri, uzun yıllara dayanan deneyimin bir marka değerine dönüşmesiyle ortaya çıkmıştır. Şirketimiz, zemin kaplama sistemlerinde dünya standartlarında kabul görmüş uygulama tekniklerini ve kaliteli ürünleri müşterilerimize sunmayı hedeflemektedir.

Epoks Zemin Sistemleri olarak, uygulamada uzmanlaşmış bir ekip ile projelerinizi hayata geçiriyoruz. Tasarlanan projeleri birebir uygulayarak, her aşamada kaliteyi ve titizliği ön planda tutuyoruz. Amacımız, projelerinizi baştan sona sorunsuz bir şekilde tamamlamak ve beklentilerinizi en üst düzeyde karşılamaktır.

Deneyimli ekibimizle, modern teknikler ve yenilikçi çözümler sunarak ihtiyaçlarınıza özel projeler geliştirmeye devam ediyoruz. Sunduğumuz hizmetlerde güvenilirlik ve profesyonellik temel ilkelerimizdir.

www.epoksinsaat.com.tr

INDEX



04-11
EPDM Tartan Zemin Kaplama
Çocuk Oyun Alanları



12-17
EPDM Tartan Zemin Kaplama
Yürüyüş Yolları



18-21
Yerinde Dökme Boyalı Sbr Zemin Kaplama



22-27
Akrilik Standart Zemin Kaplama



28-31
Akrilik Cushion Zemin Kaplama



32-35
SBR Kauçuk Üzeri Akrilik Zemin Kaplama



36-39
Poliüretan Kapalı Spor Salonları



40-41
Bisiklet Yolu Zemin Kaplama Bisiklet Yolu Boyama



42-45
Epoksi Zemin Kaplama



46-47
Doğal Taş Zemin Kaplama

EPDM Tartan Zemin Kaplama
Çocuk Oyun Alanları

Uygulamanın teknik şartnamesine
internet sayfamızdan ulaşabilirsiniz.
www.epoksinsaat.com.tr



Alt SBR
Uygulama



Desen Uygulama
Aşamaları



Desen Uygulama
Aşamaları



SBR
Uygulaması



EPDM
Uygulaması

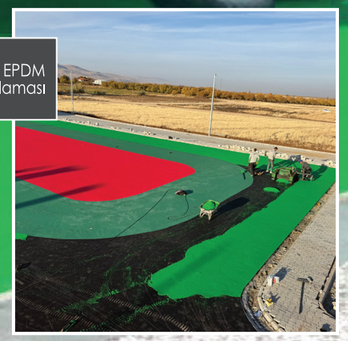

EPDM
Uygulaması


Denizli


Denizli Belediyesi


Ülkem Koleji, Manisa


Renklerin Uygulama Aşamaları


İzmir Denizli


İzmir Seferihisar Belediyesi


Renklerin Uygulama Aşamaları

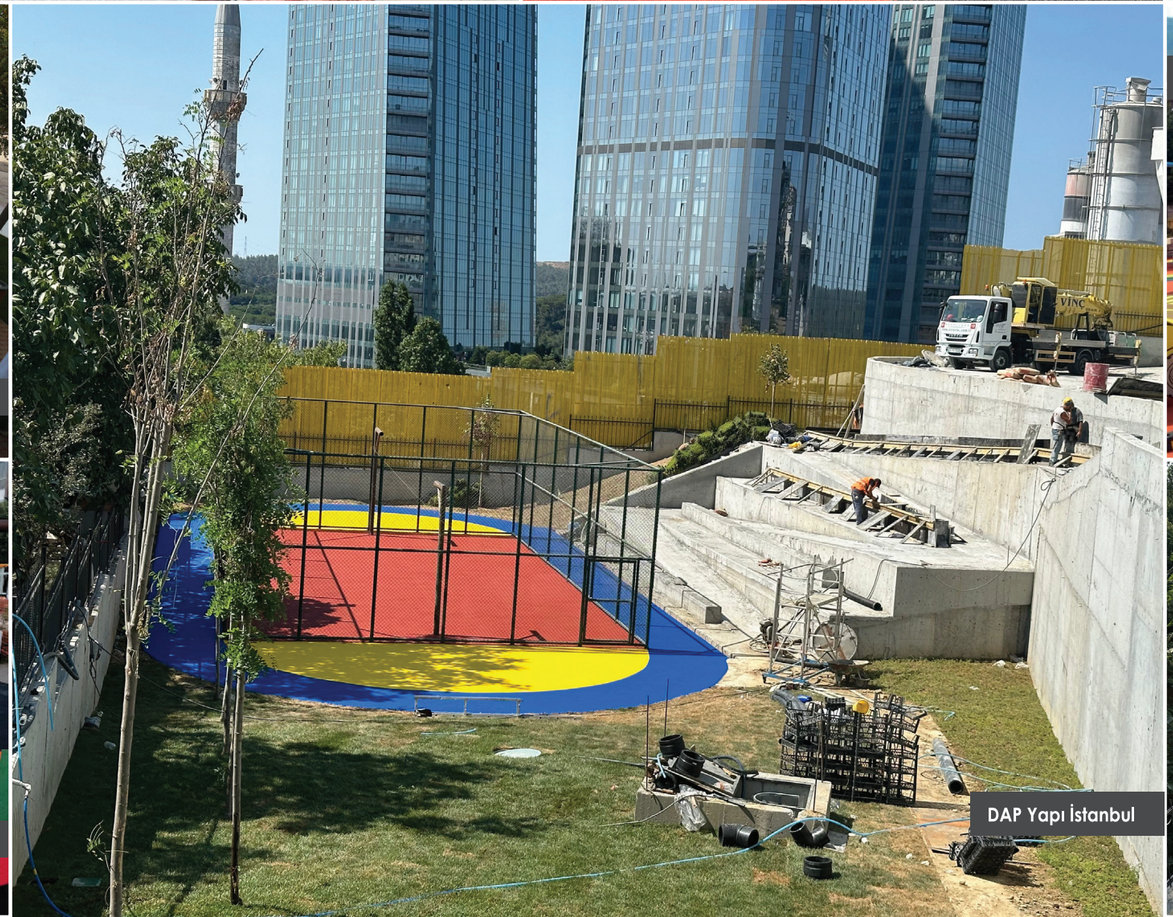
DAP Yapı İstanbul


İzmir Denizli


DAP Yapı İstanbul

Proje Tasarımlarınızı, Birebir Uyguluyoruz...

Epoksi Zemin Sistemleri olarak, projelerinizi birebir uygulama ilkesiyle çalışıyoruz. Her aşamada kalite ve titizliği ön planda tutarak, tasarım aşamasından uygulama sürecine kadar tüm adımları detaylı bir şekilde yönetiyoruz.

Deneyimli ekibimizle, teknik gereksinimlere uygun çözümler üreterek projelerinizi sorunsuz bir şekilde hayata geçiriyoruz. Amacımız, hayallerinizdeki projeyi gerçeğe dönüştürmek ve beklentilerinizi en üst düzeyde karşılamaktır.







Malatya Akçadağ TOKİ Projesi



Malatya Akçadağ TOKİ Projesi



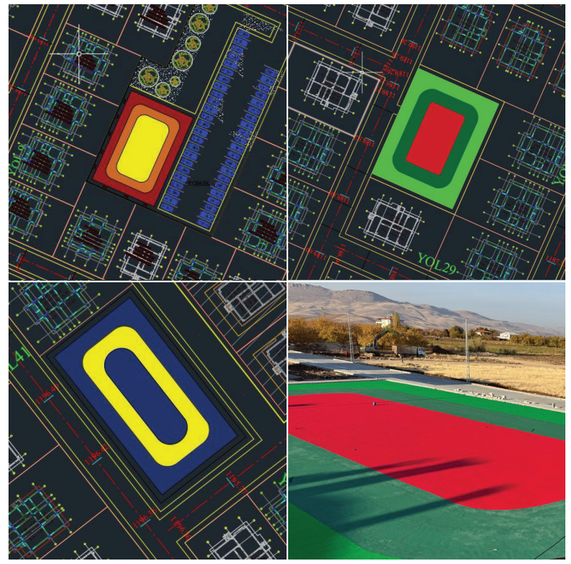



Malatya Akçadağ TOKİ Projesi



İzmir Karabağlar



Denizli Belediyesi



İzmir, Karabağlar



İzmir Menderes Belediyesi



Denizli



Denizli



İzmir Kordon



İzmir Seferihisar



İzmir Kordon

EPDM Tartan Zemin Kaplama

Yürüyüş Yolları

Uygulamanın teknik şartnamesine
internet sayfamızdan ulaşabilirsiniz.
www.epoksinsaat.com.tr

İzmir Kordon



Tartan malzemeleri özel mikser ile karışımı bu şekildedir.



Dökme tartan öncesi astarlama.



Finişher ile siyah alt tabakanın yapılması.



Üst tabaka EPDM finişher ile yapılması.



Üst katman EPDM uygulama


İzmir Konak


İzmir Narlıdere Askeriye



Hasanağa Bahçesi, İzmir



İzmir Kordon


Ülkem Koleji, Manisa

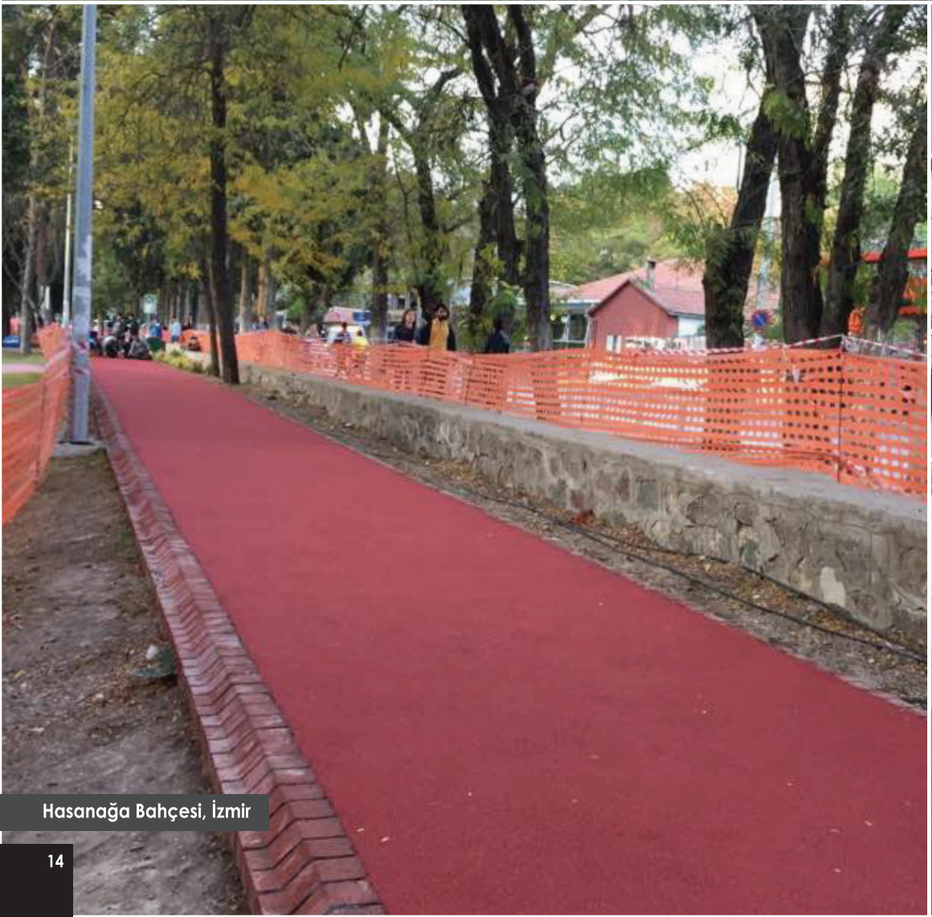
Hasanağa Bahçesi, İzmir


İzmir Menderes Belediyesi



Hasanağa Bahçesi, İzmir

EPDM Tartan Zemin Kaplama Uygulama Detayı

Tartan zemin kaplama olarak bilinen kauçuk esaslı yerinde dökme esnek bir zemindir.

Tartan zemin kaplama genelde 2 aşamada uygulanır.

1. Aşama kauçuk granül %18 - %20 oranında poliüretan bağlayıcı ile özel mikserde karıştırılıp finişher ile veya el ile sıkıştırılmış şekilde yere serilir. Kuruma süresi 10-12 saat kadardır.

2. Aşama orijinal renkli EPDM kauçuk granüller aynı şekilde yine %20 oranında poliüretan bağlayıcı ile birbirine mikserde iyi karıştırıldıktan sonra finişher veya elle sıkıştırılarak serilir.

Genelde finişher dar ve çocuk oyun alanlarında çalışamadığı için uygulama el ile yapılır. Tartan zemin kaplama minimum 8+5 mm den başlar. Genelde yürüyüş yollarında standart olarak bu kalınlık seçilir. Çocuk oyun alanlarında ise 13+7 tercih edilmektedir.







Atletizm Sahası Sandvich Sistem Tartan Zemin Kaplama Uygulama Detayı

Atletizim pisti sandviç sistem tartan zemin kaplama eğimleri verilmiş asfalt üzerine sandviç sistem tartan zemin kaplama 4 aşamada yapılır.

- Uygulamaya başlamadan önce temizlenmiş alana önce poliüretan astar rulo ile sürülür.
- Finişher ile 8 mm kalınlığında kauçuk granül yapılır.
- Poliüretan macun yapılır.
- Poliüretan self leveling uygulama dişli mala ile uygulanıp henüz ıslak iken komple m^2'de 3-4 kg EPDM granüller serpilir.
- Çizgiler çizilip işlem sonlandırılır.

Türkiye'de tercih edilen atletizm kaplama şekli bu şekildedir.

Yerinde Dökme Boyalı Sbr Zemin Kaplama

Boyalı sbr dediğimiz yerinde dökme ve kauçuk granüllerin demir oksit toz boya ile karıştırılıp tek seferde uygulanan basit bir uygulamadır.

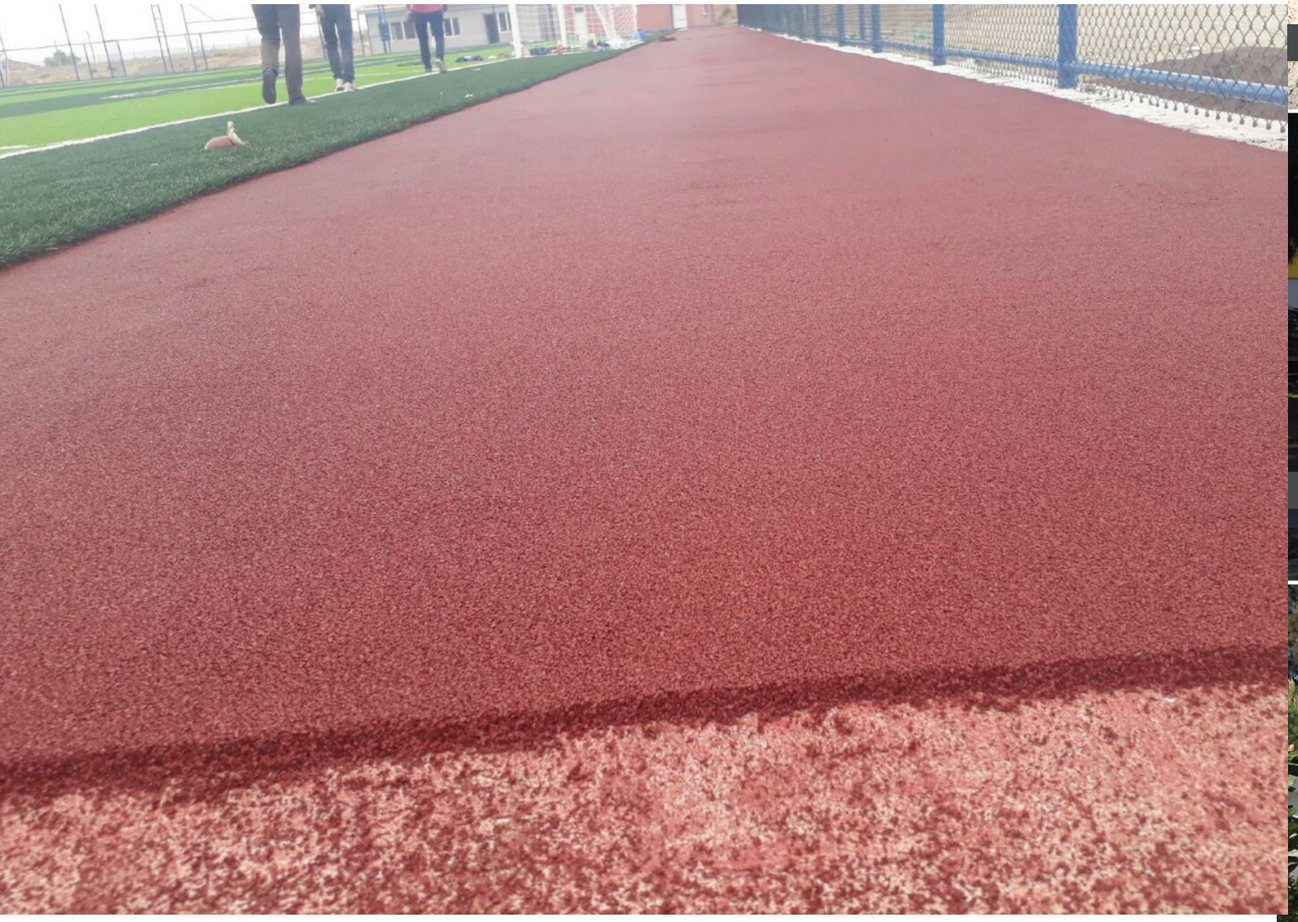

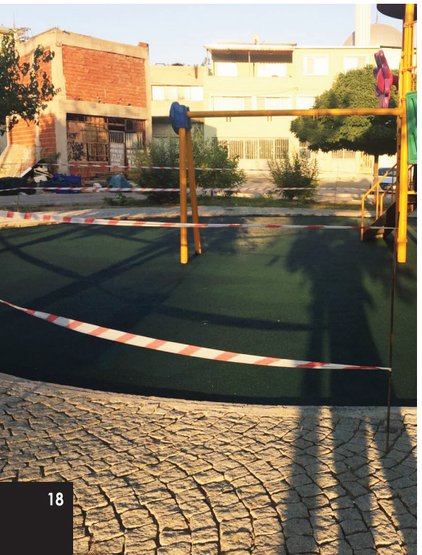

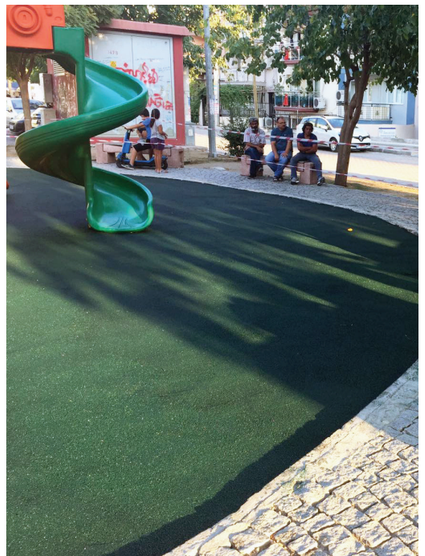



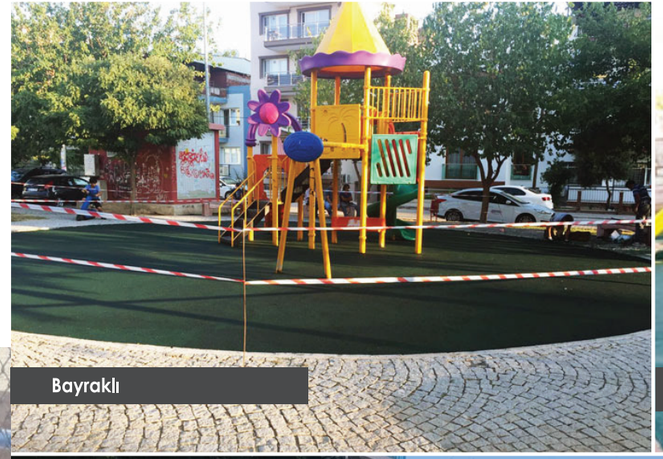

Bayraklı

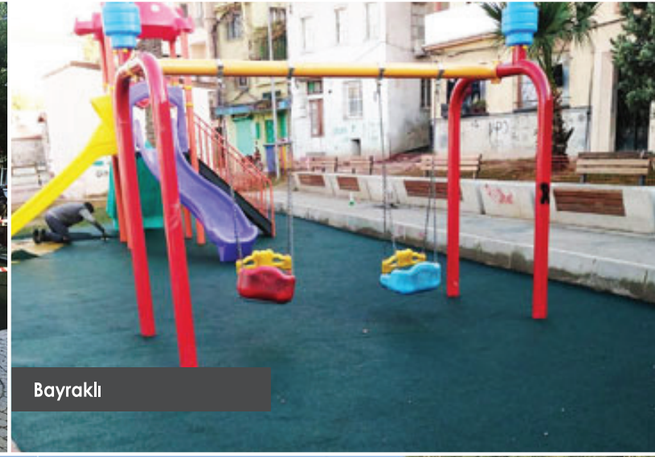

Bayraklı



İzmir Bayraklı Belediyesi



İzmir Bayraklı Belediyesi









Akrilik Standart Zemin Kaplama

Uygulamanın teknik şartnamesine
internet sayfamızdan ulaşabilirsiniz.
www.epoksinsaat.com.tr

İzmir Aşık Veysel Parkı, Bornova



Saha yıkama işlemi.



Epoksi astar ve kumlama kaplama daha iyi betona aderans sağlaması için uygulanır.



Saha su tutan yerlere dolgu işlemi.



Akrilik recurfaser katı zemin gözenekleri doldurma amaçlı uygulanır.



Akrilik resurfacer ikinci kat genelde tek seferde gözenekler dolmadığı için resurfacer iki kat ugulanır.



Akrilik renk katı uygulaması.



Saha çizgi işlemi.



Basket Sahası, Kafes Yapımı


Afyon TBF


İstanbul Amerikan Koleji


İzmir Balçova Termal Tesisleri


Aydın Engin Arslan Tenis Kortları


İzmir Karşıyaka Belediyesi


Malatya Belediyesi


Kuşadası Egebirlik Yapı


Uşak Belediyesi Tenis Klübü


İzmir Karabağlar


İzmir Çeşme Uygulama Oteli


İzmir Menderes Belediyesi


İzmir Göztepe Tanık Zafer Parkı

Akrilik Basic Sistem Zemin Kaplama Uygulama Detayı

- Elikopter perdahlı binde 5 eğim verilmiş beton yüzey kaplaması için önce saha komple yıkanır, 2 saat sonra su tutan yerler işaretlenir.
- Sahaya komple rulo ile 1 kat akrilik primer astar uygulanır.
- Su tutan yerler özel tamir harcı ile dolgu işlemi yapılır. Dolgu yapılacak yerlerde maximum derinlik 4 mm olmalıdır. Aksi takdirde dolgu işleminde kısa sürede kabuk gibi atmalar meydana gelir.
- Sahaya komple %50 silis kumu ile karışmış recurfaser özel gelberiler ile sahanın durumuna göre 2-3 kat uygulanacaktır.
- İstenilen renk kombinasyonunda sahaya komple yoğun ana renk olarak adlandırılan son kat uygulanır.
- İstenilen oyun çizgileri çizilir, işlem sonlandırılır.
- Bu uygulama hem beton hem de asfalt için uygundur.



İzmir Çiğli



İzmir Gaziemir



İzmir Aliağa



Sinop, Boyabat

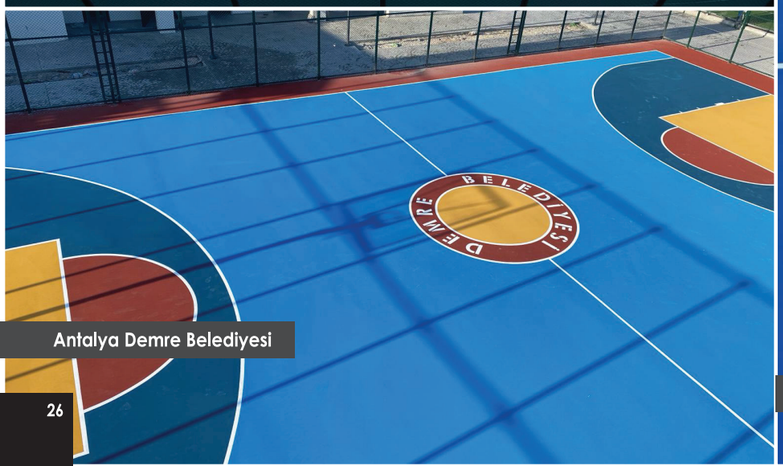

Antalya Demre Belediyesi



Bergama Belediyesi



İzmir Mordoğan

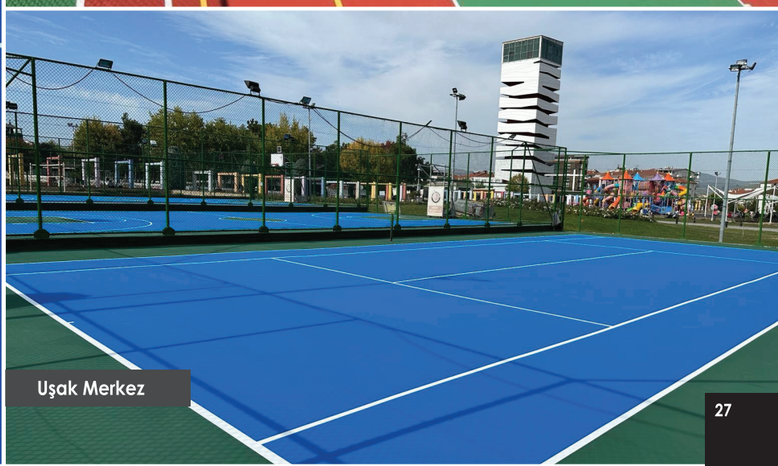

Uşak Merkez

Akrilik Cushion Zemin Kaplama

Uygulamanın teknik şartnamesine internet sayfamızdan ulaşabilirsiniz.
www.epoksinsaat.com.tr



İzmir Gençlik Spor Örnekköy Tenis Kortları

Saha yıkama işlemi

Akrilik primer uygulama kaplamanın zemine daha iyi yapışmasını sağlar

Saha su tutan yerlere dolgu işlemi

Akrilik recurfaser katı zemin gözenekleri doldurma amaçlı uygulanır

Zemine esneklik sağlaması için cushion katları zemin durumuna göre 2 veya 3 kat uygulanır

Akrilik renk katı uygulama

Saha çizgi işlemi



İzmir Gençlik Spor Tenis Kortları Örnekköy


Selçuk Belediyesi İzmir


Aydın Engin Arslan


Malatya Polis Okulu


İzmir Dokuz Eylül Üniversitesi Buca


Aydın Tenis Klübü



Diyarbakır Final Okulları

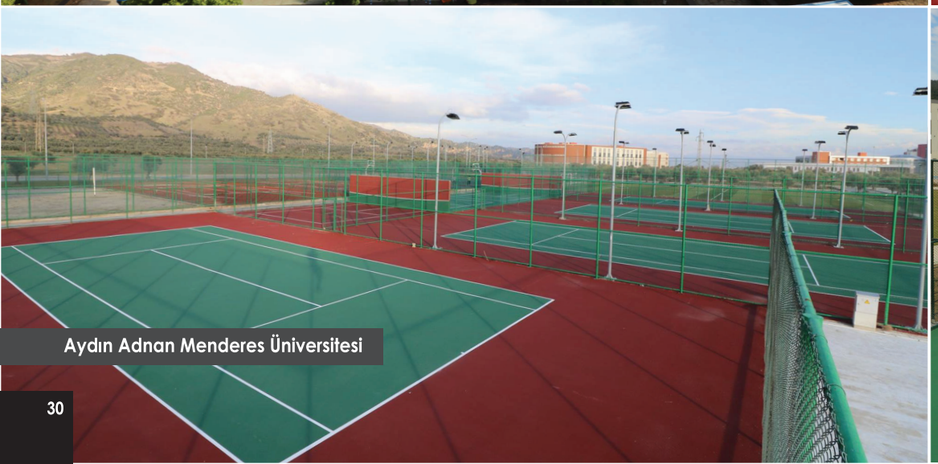
Aydın Adnan Menderes Üniversitesi


Selçuk Korumar Otel, İzmir

Akrilik Cushion Sistem Zemin Kaplama Uygulama Detayı

Akrilik cushion sistem sadece asfalt üzerine uygulanırsa sonuç alınabilen bir kaplamadır, asfalt olmadığı taktirde cushion kaplamanın hiçbir anlamı yoktur.

- Binde 5 eğim verilmiş asfalt yüzey kaplaması için önce saha komple yıkanır. 2 saat sonra su tutan yerler işaretlenir. İşaretlenmiş yerlere özel tamir harcı ile dolgu işlemi yapılır. Dolgu yapılacak yerlerde maximum derinlik 4 mm olmalıdır. Aksi takdirde dolgu işleminde kısa sürede kabuk gibi atmalar meydana gelir.
- Sahaya komple %50 silis kumu ile karışmış resurfacer özel gelberiler ile sahanın durumuna göre 1 veya 2 kat uygulanır.
- Sahaya esneklik vermek amacıyla 3 kat cushion (kauçuk tozu) tabaka gelberi ile uygulanır.
- İstenilen renk kombinasyonunda sahaya komple ana renk uygulanır.
- İstenilen oyun çizgileri çizilir, işlem sonlandırılır.
- Bu uygulama asfalt için de geçerlidir.

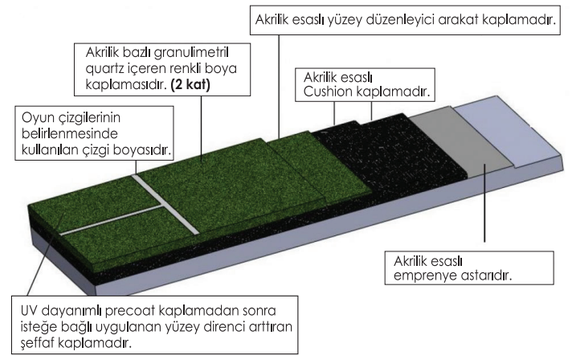

Sbr Kauçuk Üzeri Akrilik Zemin Kaplama

Uygulamanın teknik şartnamesine internet sayfamızdan ulaşabilirsiniz.
www.epoksinsaat.com.tr



Rulo kauçuk serme işlemi 5 mm



Kauçuk üzeri resurfacer katları 2 veya 3 kat uygulanır



Akrilik son kat uygulama



Saha çizgi bantlama



Çizgi boyaması


TNT Yapı Mühendislik


Bozyük Belediyesi Eskişehir


Kocaeli Belediyesi

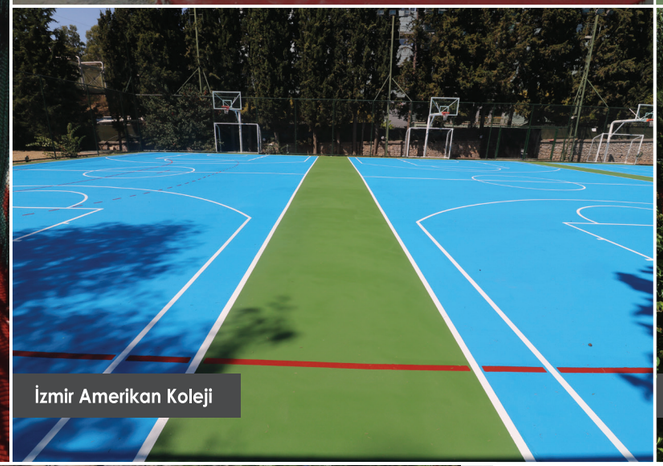
İzmir Amerikan Koleji


İzmir Özdere Club Marvy Otel


İzmir Amerikan Koleji

Sbr Kauçuk Üzeri Akrilik Zemin Kaplama Uygulama Detayı

Dış mekanda oyun sahasını esnek istediğiniz zaman kesinlikle kauçuk üstü akrilik zemin kaplama tercih edilmelidir.

Özelikle küçük yaş gurubundaki çocukların düştüklerinde yaralanmalarını önlemek ve daha konforlu bir alanda oyun oynamalarını sağlar.

- Elikopter perdahı yapılmış beton önce komple temizlenir.
- Sbr rulo kauçuk poliüretan yapıştırıcı ile iyice yapıştırılır.
- Sahaya komple %50 silis kumu ile karışmış recurfaser özel gelberiler ile sahanın durumuna göre 2-3 kat uygulanacaktır.
- İstenilen renk kombinasyonunda sahaya komple son kat uygulanır.
- İstenilen oyun çizgileri çizilir, işlem sonlandırılır.

Poliüretan Kapalı Spor Salonları

Uygulamanın teknik şartnamesine
internet sayfamızdan ulaşabilirsiniz.
www.epoksinsaat.com.tr



İzmir Büyükşehir Belediyesi
Sosyal Yaşam Kampüsü, Buca



Poliüretan yapıştırıcı karışımı



Kauçuk yapıştırıcı uygulama





Spor salonu kauçuk üstü macun uygulama



Spor salonu 2 mm poliüretan dişli mala ile uygulaması



Spor salonu 2 mm poliüretan olan kaplama iki aşamada uygulanır macundan sonra birinci kat düz taraflı mala ile uygulanır



Spor salonu son kat boya uygulaması



Spor salonu çizgi aşaması düz çizgiler makina olmadan çizilebilir, yuvarlak çizgiler ise makinayla çizilir

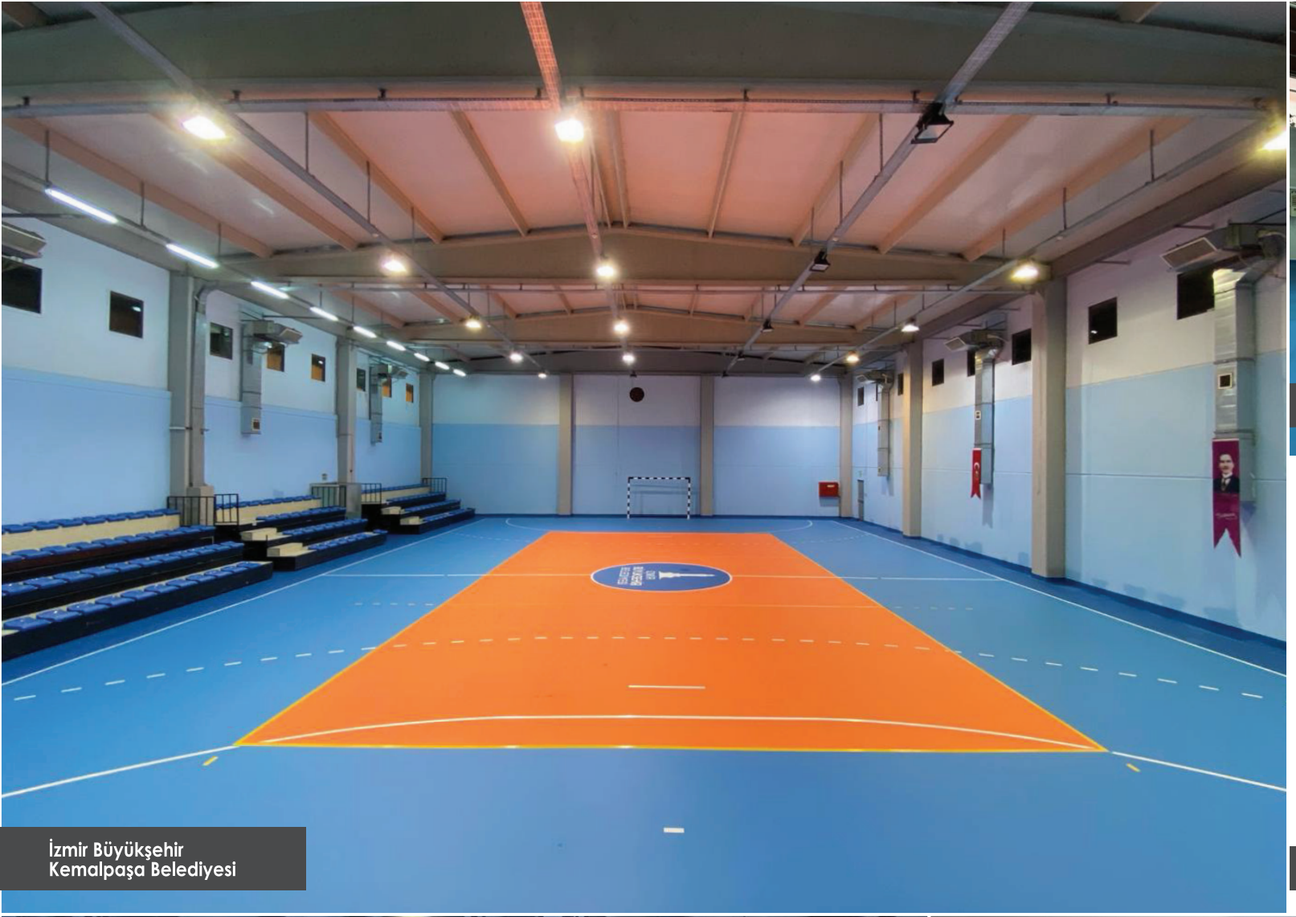

İzmir Büyükşehir
Kemalpaşa Belediyesi

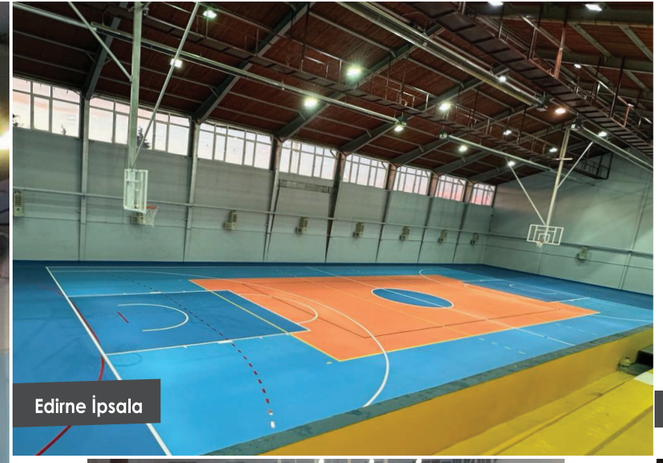

Edirne İpsala



İzmir Bornova Koleji

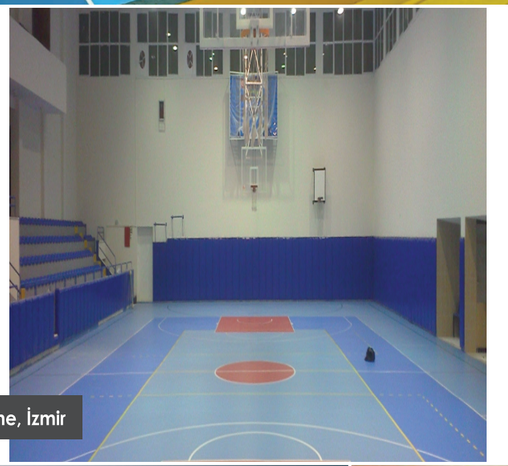

Çeşme, İzmir



İzmir Büyükşehir Belediyesi
Sosyal Yaşam Kampüsü, Buca

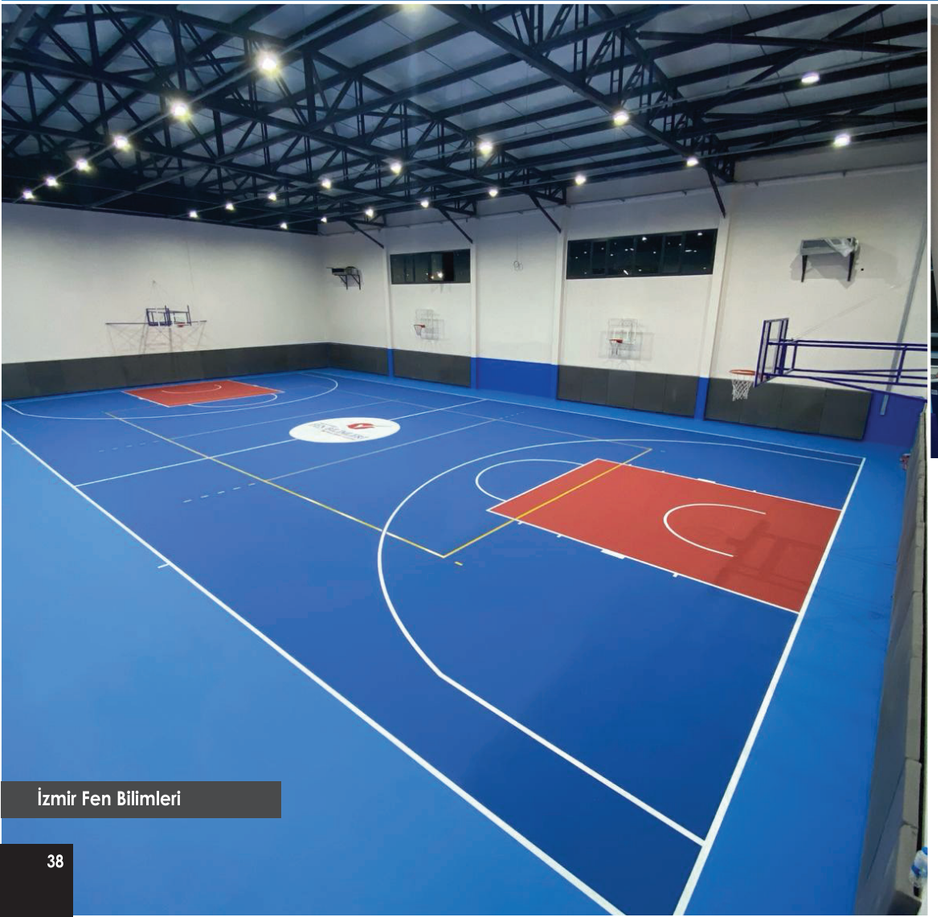

İzmir Fen Bilimleri



İzmir Büyükşehir Belediyesi
Evka 4 Fitness Spor Salonu



Sivas Cumhuriyet
Üniversitesi

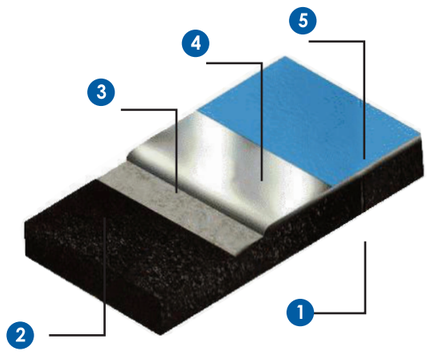

1. Beton Zemin
2. SBR Kauçuk
3. Poliüretan Dolgu
4. Poliüretan Ana Katman
5. Poliüretan Mat Boya

Poliüretan Kapalı Spor Salonları Uygulama Detayı

- Elikopter perdahı yapılmış beton önce komple temizlenir.
- Sbr rulo kauçuk poliüretan yapıştırıcı ile iyice yapıştırılır.
- Yapıştırıcı henüz ıslak iken komple silindir işlemi yapılır.
- Kauçuk gözenekleri doldurma amaçlı komple poliüretan macun yapılır.
- Poliüretan self leveling iki aşamada yapılır. Birinci aşama düz taraflı mala ile sıyırma katı yapılır.
- İkinci aşaması dişli mala ile poliüretan self leveling 2 mm'lik aşama yapılır.
- Poliüretan mat boya ile istenilen renkte komple boyanır.
- Oyun çizgileri çizilir, işlem sonlanır.

Uygulamanın teknik şartnamesine internet sayfamızdan ulaşabilirsiniz.
www.epoksinsaat.com.tr

Bisiklet Yolu Zemin Kaplama

Bisiklet Yolu Boyama

Uygulamanın teknik şartnamesine internet sayfamızdan ulaşabilirsiniz.
www.epoksinsaat.com.tr


Akrilik recurfaser birinci katı uygulama Manisa Belediyesi.

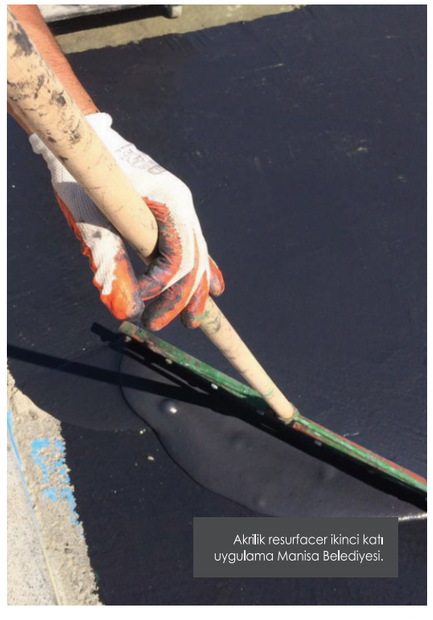
Akrilik resurfacer ikinci katı uygulama Manisa Belediyesi.


Akrilik ana renk katı uygulama Manisa Belediyesi.

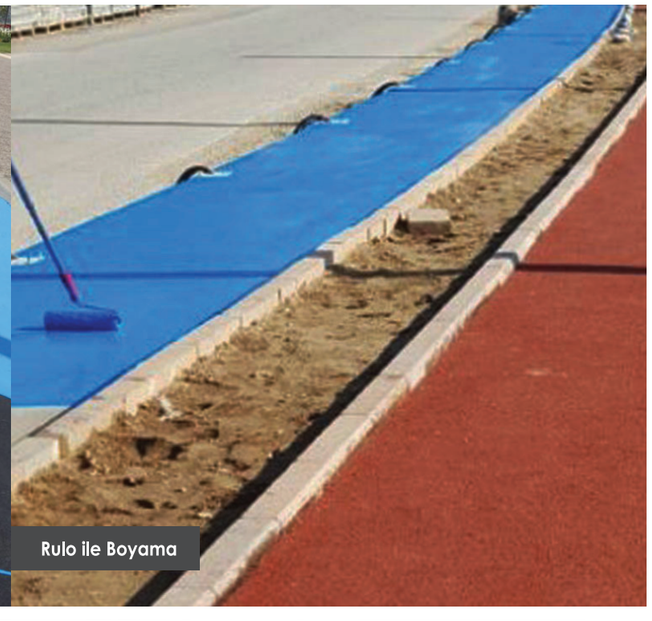
Rulo ile Boyama


Torbalı Belediyesi


Manisa Belediyesi


Manisa Belediyesi


Torbalı Belediyesi

Genelde bisiklet yollarında 2 alternatif boyama yapılır. Birinci alternatif rulo ile boyamadır ve basit bir sistemdir. Boyama uygulaması şu şekilde yapılmaktadır: zemin komple yıkanıp temizlendikten sonra asfalt veya beton fark etmez 1 kat astar rulo ile uygulandıktan sonra 2 kat boya yine rulo ile boyanıp bisiklet işaretleri yapıldıktan sonra komple 1 kat cila yapılıp işlem sonlanır. İkinci alternatif ise akrilik kaplama bisiklet yolları alt aşaması asfalt olduğu taktirde akrilik kaplama tercih edilmelidir. Çünkü akrilik kaplama asfalt üzeri yapıldığı takdirde en az 5 yıl boyunca hiçbir bakım gerektirmeden kullanılır. Bu süre sonra istenilirse sadece rengi canlandırmak için 1 veya 2 kat boya yapılırsa bir o kadar daha uzun süre kullanılır.

Akrilik kaplama şu şekilde yapılır;

- Eğim verilmiş asfalt veya beton yüzey kaplaması için önce komple yıkanır 2 saat sonra su tutan yerler işaretlenir.
- Komple rulo ile 1 kat akrilik primer astar uygulanır.
- Su tutan yerlere özel tamir harcı ile dolgu işlemi yapılır. Dolgu yapılacak yerlerde maximum derinlik 4 mm olmalıdır, aksi takdirde dolgu işleminde kısa sürede kabuk gibi atmalar meydana gelir.
- Komple %50 silis kumu ile karışmış gözenek doldurma amaçlı recurfaser özel gelberiler ile 1 veya 2 kat uygulanacaktır.
- Komple mavi renkte son kat uygulanır.

Epoksi Zemin Kaplama

Uygulamanın teknik şartnamesine
internet sayfamızdan ulaşabilirsiniz.
www.epoksinsaat.com.tr

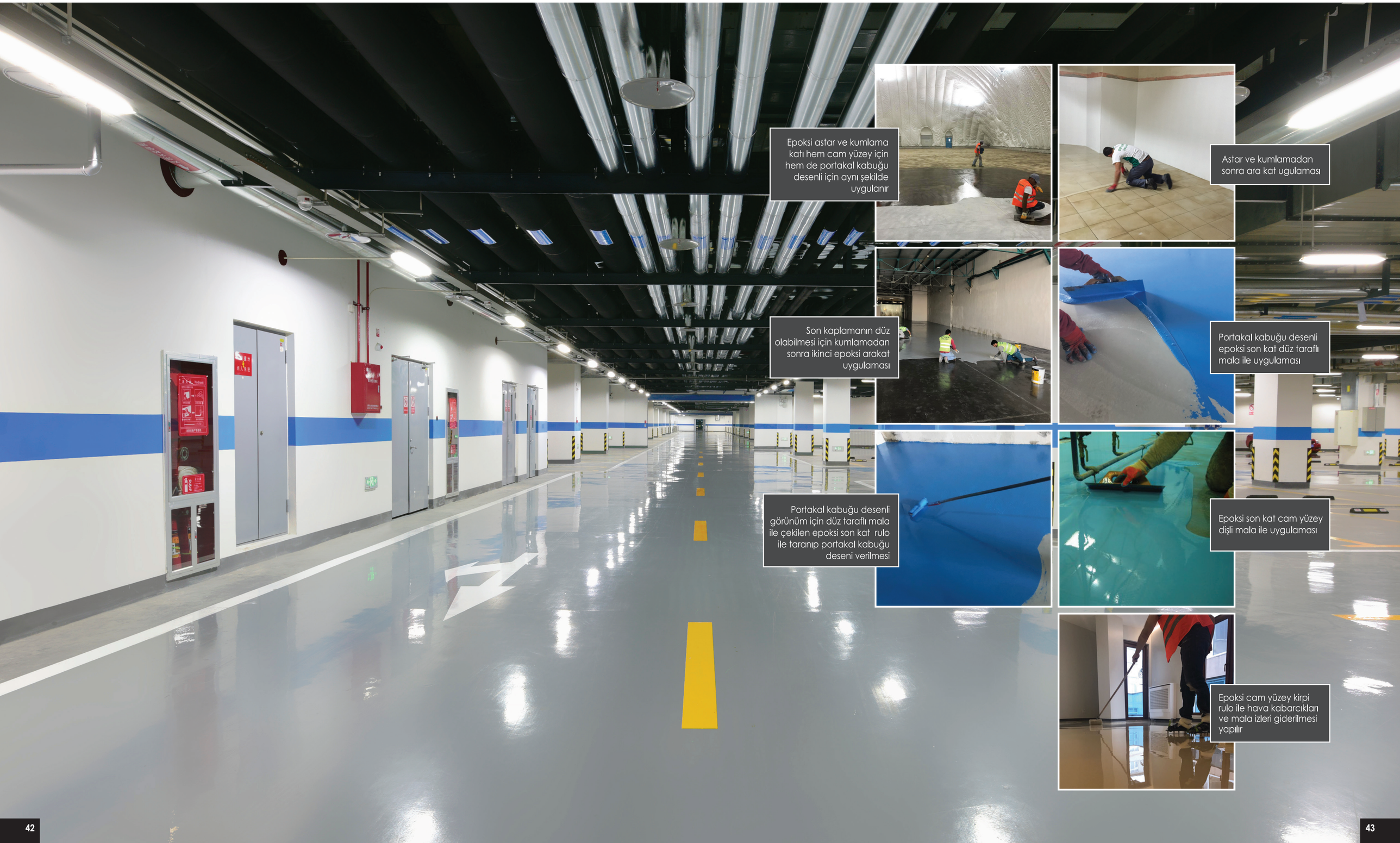

Epoksi astar ve kumlama katı hem cam yüzey için hem de portakal kabuğu desenli için aynı şekilde uygulanır

Astar ve kumlamadan sonra ara kat ugulaması

Son kaplamanın düz olabilmesi için kumlamadan sonra ikinci epoksi arakat uygulaması

Portakal kabuğu desenli epoksi son kat düz taraflı mala ile uygulaması

Portakal kabuğu desenli görünüm için düz taraflı mala ile çekilen epoksi son kat rulo ile taranıp portakal kabuğu deseni verilmesi

Epoksi son kat cam yüzey dişli mala ile uygulaması

Epoksi cam yüzey kirpi rulo ile hava kabarcıkları ve mala izleri giderilmesi yapılır

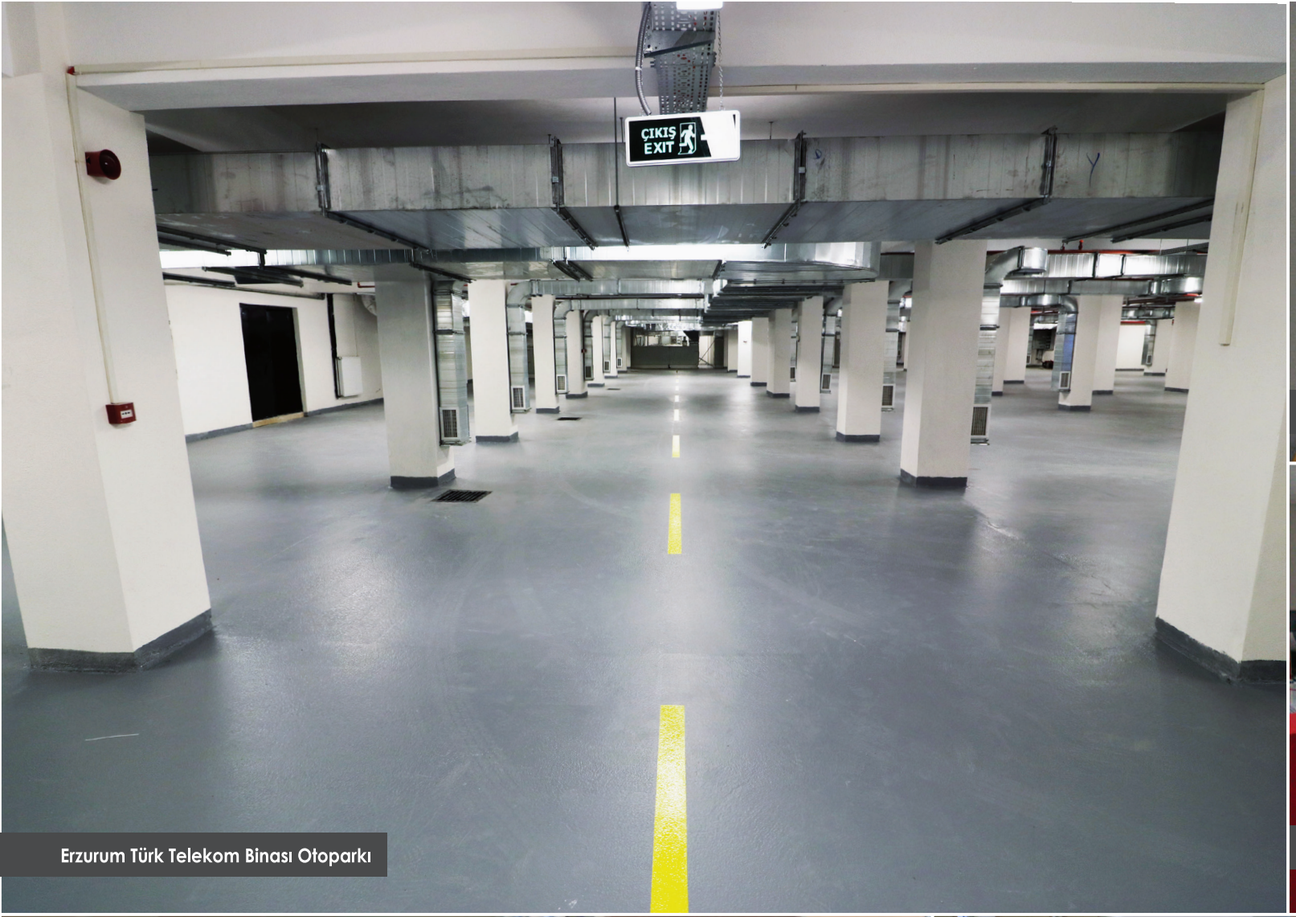

Erzurum Türk Telekom Binası Otoparkı


NTV Stüdyoları


Erzurum Tekstil Atölyesi


PTT, Ankara


PTT, Erzurum



İzmir Amerikan Koleji


İzmir Amerikan Koleji


İndo Tekstil Bursa

Epoksi Zemin Kaplama Uygulama Detayı

- Epoksi zemin kaplama kapalı alanlarda özellikle fabrikalarda kullanılması gereken bir üründür.
- Genelde 2 çeşit epoksi kaplama tercih edilir.
- Her iki kaplamada uzun ömürlüdür. İkisi de yaklaşık 3 mm kalınlığında bir kaplamadır. Aralarındaki fark biri cam yüzey biri portakal kabuğu desenli olmasıdır.
- Her iki kaplamada da önce zemin eski ise komple elmas uçlu makine ile silinip temizlenip 1 kat epoksi astar silis kumuyla karıştırılıp mala ile uygulanır. Henüz ıslak iken üzerine her tarafı kaplayacak şekilde silis kumu serpilir bir sonraki gün yapışmayan kumlar temizlenir ve epoksi ara kat uygulanır. Ara kat kuruduktan sonra cam yüzey için epoksi self leveling dişli mala ile uygulanır ve kirpi rulo yapılır, işlem sonlandırılır.
- Portakal kabuğu desenli ise epoksi ara kat uygulamadan sonra bir ara kat daha yapılıp sonra portakal kabuğu deseni veren yoğun boyayı mala ile uygulayıp tüylü rulo ile tarayıp işlem sonlandırılır.
- Portakal kabuğu desenli kaplama multilayer diye bilinir.
- Cam yüzey kaplama ise self leveling diye bilinir.

Uygulamanın teknik şartnamesine internet sayfamızdan ulaşabilirsiniz.
www.epoksinsaat.com.tr

Doğal Taş Zemin Kaplama

Uygulamanın teknik şartnamesine
internet sayfamızdan ulaşabilirsiniz.
www.epoksinsaat.com.tr

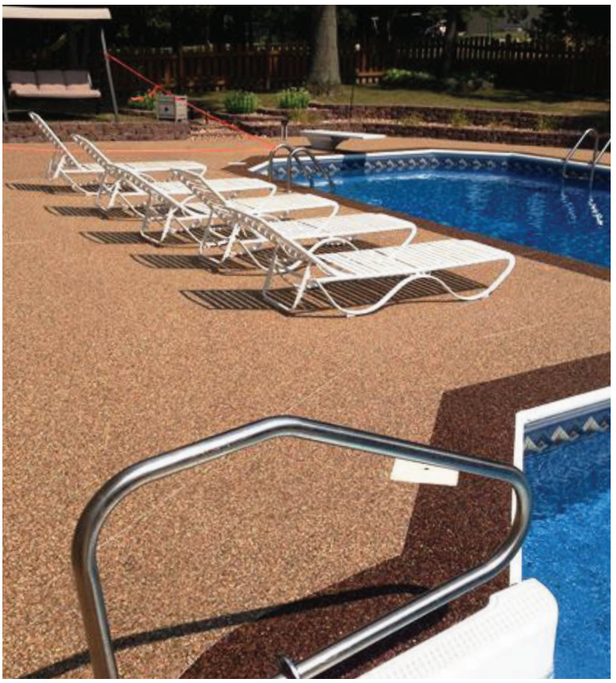

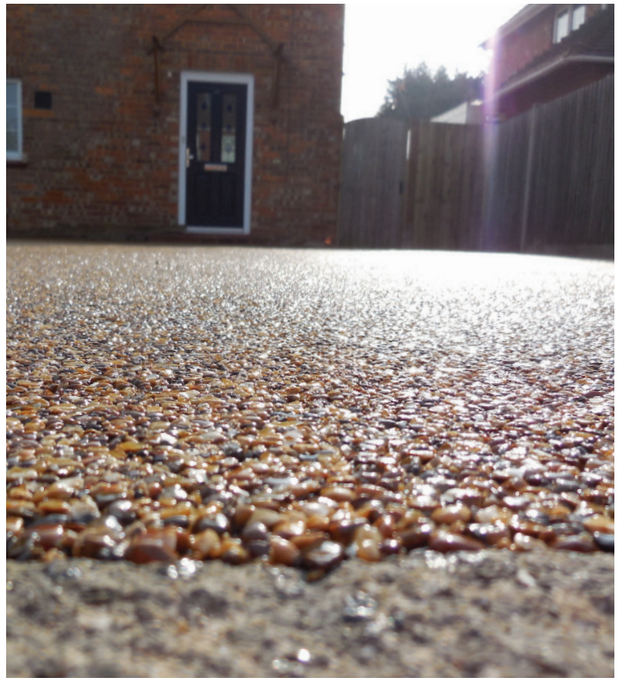



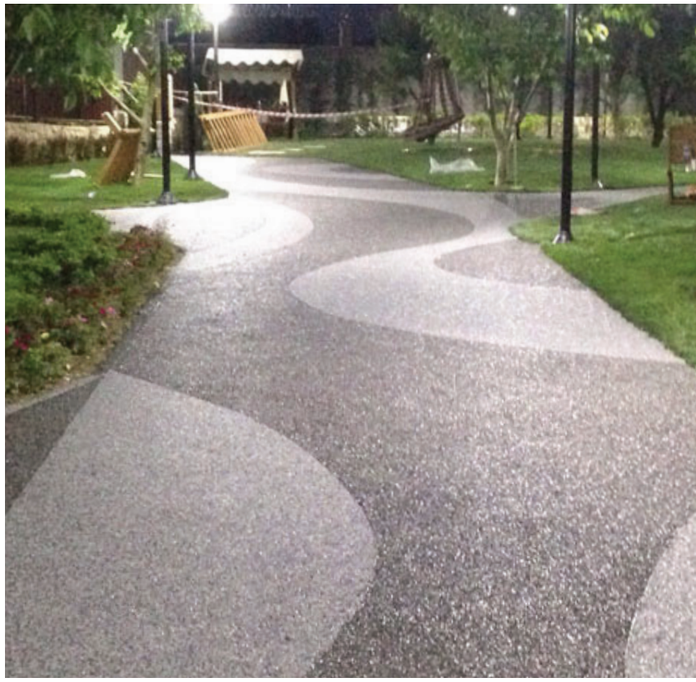



Çakıl taşlar reçine ile
özel mikserde karışımı.



Çakıl taşlar mala ile
sıkıştırılıp düzeltilir.

Uygulama Detayı

Su geçirgen yüzey sistemi, beton, baskılı beton, parke taşı asfalt gibi geleneksel yüzey kaplama malzemelerine alternatif olarak üretilmiş, modern doğal taş zemin kaplaması sistemdir.
Doğal olarak meydana gelen farklı renk ve ölçülerde çakıl taşları geçirgen yüzeyler için özel olarak formüle edilmiş şeffaf, yüksek kalitede, UV dayanımlı alifatik çakıl bağlayıcı polimer reçinesi ile karıştırılarak, asfalt veya beton zemin üzerine geçirgen, doğal ve yüksek mukavemetli yüzeyler oluşturabilirsiniz.
Tasarım esnekliği ve sonsuz renk seçeneğiyle peyzaj mimarı veya tasarımcılar için projenin diğer unsurları ile uyumlu, yenilikçi, doğal görünümlü çakıl geçirgen yüzeyler oluşturulmasını sağlar. Açık yapıda çakıl geçirgen üst yapı sistemi, suyun anında tabana süzülmesini izin verirken, yüzeyde su toplanmasını engeller ve suyun ekili alanlara veya kara kanalizasyonuna ulaşmasını sağlar. Sistem sürdürülebilir drenaj sistemi oluşturmak için tüm gereksinimleri sağlar ve kentsel tasarım uygulamalarında suyu belirlenen bölgelere aktararak sel riskini minimuma indirir. Üreticinin direktifleri ile tasarlanan projelerde, doğal geçirgen üst yapı sistemi metrekare için dakikada 850 litre su tahliyesine izin verir.

Kullanım Alanları

İç ve dış zeminler için uygundur.
Otopark alanları-Yürüyüş yolları-Bisiklet yolları-Avlular-Yollar-Kamu parkları-Ofis binaları-Peyzaj planları-Okullar-Yürüyüş yolları-Ağaç çukurları-Bahçe tasarımı-Yüzme havuzu çevresi-Engelli erişimi rampaları-Çatı terasları ve balkonlar asfalt, beton gibi, tipik olarak karşılaşılan taşıyıcı alt tabakalar üzerinde kullanım için uygundur.

Kapalı Spor Salonları Zemin Kaplama Referansları

Foça Kapalı Spor Salonu 7+2	Poliüretan Spor Zemin Kaplama	İzmir
Önde Koleji Kapalı Spor Salonu 7+2	Poliüretan Spor Zemin Kaplama	İstanbul
Sevgi Ferit İlköğretim Kapalı Spor Salonu 9+2	Poliüretan Spor Zemin Kaplama	İzmir
TEV Zahide Garing Atatürk İlköğretim Okulu 5+2	Poliüretan Spor Zemin Kaplama	Adapazarı
Polis Meslek Yüksekokulu Spor Salonu 7+2	Poliüretan Spor Zemin Kaplama	İzmir
Yakacık Country Kapalı Spor Salonu 7+2	Poliüretan Spor Zemin Kaplama	İstanbul
Amerikan Koleji Spor Sahaları 24Adet	Poliüretan Spor Zemin Kaplama	İzmir
Ferizli Anadolu Lisesi Kapalı Spor Salonu 7+2	Poliüretan Spor Zemin Kaplama	Adapazarı
Uzun Ada Deniz Komutanlığı Kapalı Spor Salonu 7+2	Poliüretan Spor Zemin Kaplama	İzmir
Banvit Kapalı Spor Salonu 600m2 Parke Boyama	Poliüretan Spor Zemin Kaplama	Balıkesir
Zehra Semahat Erişen Kapalı Spor Salonu 5+2	Poliüretan Spor Zemin Kaplama	İzmir
Seferihisar Yatılı Bölge İlköğretim Okulu 5+2	Poliüretan Spor Zemin Kaplama	İzmir
Gençlik Spor Bayındır Kapalı Spor Salonu	Poliüretan Spor Zemin Kaplama	İzmir
Mustafa Kemal Lisesi Kapalı Spor Salonu 8+2	Poliüretan Spor Zemin Kaplama	İzmir
Diyarbakır Emniyet Müdürlüğü Spor Salonu 8+2	Poliüretan Spor Zemin Kaplama	Diyarbakır
Hani Kapalı Spor Salonu 6+2	Poliüretan Spor Zemin Kaplama	Diyarbakır
Urfa Anadolu Meslek Lisesi Kapalı Spor Salonu 8+2	Poliüretan Spor Zemin Kaplama	Şanlıurfa
Milli Eğitim Kapalı Spor Salonu 8+2	Poliüretan Spor Zemin Kaplama	Iğdır
Şirinyer Lisesi Kapalı Spor Salonu 5+2	Poliüretan Spor Zemin Kaplama	İzmir
Sivas Merkez Kız Yibo Kapalı Spor Salonu 8+2	Poliüretan Spor Zemin Kaplama	Sivas
Kütahya Gençlik Spor Altıntaş Spor Salonu 8+2	Poliüretan Spor Zemin Kaplama	Kütahya
Kütahya Gençlik Spor Çavdarhisar Spor Salonu 8+2	Poliüretan Spor Zemin Kaplama	Kütahya
Kütahya Gençlik Spor Dumlupınar Spor Salonu 8+2	Poliüretan Spor Zemin Kaplama	Kütahya
Torul Yibo Kapalı Spor Salonu 6+2	Poliüretan Spor Zemin Kaplama	Gümüşhane
Malatya Doğanşehir Metem Kapalı Spor Salonu 8+2	Poliüretan Spor Zemin Kaplama	Malatya
Sivas Cumhuriyet Üniversitesi 2 Adet	Poliüretan Spor Zemin Kaplama	Sivas
İzmir Gençlik Spor Seferihisar Kapalı Spor Salonu 8+2	Poliüretan Spor Zemin Kaplama	İzmir
İzmir Gençlik Spor Çiğli Kapalı Spor Salonu 8+2	Poliüretan Spor Zemin Kaplama	İzmir
Fatih Koleji Kapalı Spor Salonu 9+2	Poliüretan Spor Zemin Kaplama	İzmir
Malhun Hatun Lisesi Spor Salonu 8+2	Poliüretan Spor Zemin Kaplama	İzmir
Namık Kemal Lisesi Spor Salonu 8+2	Poliüretan Spor Zemin Kaplama	İzmir
Karşıyaka İlköğretim Spor Salonu 8+2	Poliüretan Spor Zemin Kaplama	İzmir
Gaziemir Kapalı Spor Salonu 8+2	Poliüretan Spor Zemin Kaplama	İzmir
Kütahya Gençlik Spor Çağ Köy Kapalı Spor Salonu 8+2	Poliüretan Spor Zemin Kaplama	Kütahya
Elazığ Kovancılar Toki Kapalı Spor Salonu 10+2	Poliüretan Spor Zemin Kaplama	Elazığ
Diyarbakır Bismil Ambar Spor Salonu 8+2	Poliüretan Spor Zemin Kaplama	Diyarbakır
Bingöl Kız Meslek Lisesi Kapalı Spor Salonu 6+2	Poliüretan Spor Zemin Kaplama	Bingöl
Sivas Kongre Lisesi Kapalı Spor Salonu 8+2	Poliüretan Spor Zemin Kaplama	Sivas
Sivas Üniversitesi Yurdu Spor Salonu 8+2	Poliüretan Spor Zemin Kaplama	Sivas
Kayseri Seyit Burhanettin Lisesi Spor Salonu 660m2 8+2	Poliüretan Spor Zemin Kaplama	Kayseri
Özel Bornova Koleji Kapalı Spor Salonu 8+2	Poliüretan Spor Zemin Kaplama	İzmir
Çiğli Lisesi Kapalı Spor Salonu 6+2	Poliüretan Spor Zemin Kaplama	İzmir
Gördes Belediyesi Kapalı Spor Salonu 8+2	Poliüretan Spor Zemin Kaplama	Manisa
İzmir Gençlik Spor Bergama Spor Salonu 8+2	Poliüretan Spor Zemin Kaplama	İzmir
İzmir Buca Toki Spor Salonu 10+2	Poliüretan Spor Zemin Kaplama	İzmir
Konak Belediyesi Vecdi Gönül Lisesi Spor Salonu 380m2	Poliüretan Spor Zemin Kaplama	İzmir
Kütahya İl Özel İdaresi Aslan Apa Kapalı Spor Salonu 6+2	Poliüretan zemin kaplama	Kütahya
Şanlıurfa Karaköprü milli Piyango Lisesi Laplı Spor Salonu 6+2	Poliüretan zemin kaplama	Urfa
Mavişehir Spor Okulu 8+2	Poliüretan zemin kaplama	İzmir
Uşak Çevre ve Şehircilik Bakanlığı Sivaslı Kapalı Spor Salonu 8+2	Poliüretan zemin kaplama	
Aydın Türk Amerikan Koleji 8+2	Poliüretan zemin kaplama	Aydın
İzmir Gençlik Spor Dikili Kapalı Spor Salonu 8+2	Poliüretan zemin kaplama	İzmir
İzmir Gençlik Spor Menemen Kapalı Spor Salonu 8+2	Poliüretan zemin kaplama	İzmir
Çağdaş Koleji Kapalı Spor Salonu 8+2	Poliüretan zemin kaplama	Gaziemir İzmir
Konak Belediyesi hyretin Duran Lisesi Spor Salonu 8+2	Poliüretan zemin kaplama	İzmir
Konak Belediyesi Anadolu Sağlık Meslek Lisesi Spor Salonu 8+2	Poliüretan zemin kaplama	
Isparta Altın Başak Koleji 8+2	Poliüretan zemin kaplama	Isparta

Akrilik Zemin Kaplama Referansları

Pamukkale Üniversitesi 6 Adet	Akrilik Zemin Kaplama	Denizli
Pamukören Belediyesi 2 Adet	Akrilik Zemin Kaplama	Aydın
Asmira İnşaat Sahra Sitesi 1 Adet	Akrilik Zemin Kaplama	İzmir
Çevik Kuvvet Eğitim Merkezi 1 Adet	Akrilik Zemin Kaplama	İzmir
Ontur Otel Çeşme 1 Adet	Akrilik Zemin Kaplama	İzmir
Yeşilli Yatılı Bölge Okulu SBR kauçuk üstü	Akrilik Zemin Kaplama	Mardin
Nusaybin DSİ 1 Adet	Akrilik Zemin Kaplama	Mardin
Antalya Demre Beymelek Belediyesi 2 Adet	Akrilik Zemin Kaplama	Antalya
Aliağa Ted Koleji 1 Adet	Akrilik Zemin Kaplama	İzmir
Buca Yeni Stadı 2 Adet	Akrilik Zemin Kaplama	İzmir
Karşıyaka Mavişehir 2 Adet	Akrilik Zemin Kaplama	İzmir
Darende Belediyesi 1 Adet Kauçuk üstü	Akrilik Zemin Kaplama	Malatya
Malatya Polis Okulu 2 Adet	Akrilik Zemin Kaplama	Malatya
Malatya Öğretmenler İlköğretim Okulu 1 Adet Kauçuküstü	Akrilik Zemin Kaplama	Malatya
İzmir Gençlik Spor Örnekköy Tenis Kulübü 2 Adet	Akrilik Zemin Kaplama	İzmir
Uşak Belediyesi 5 Adet Akrilik Zemin Kaplama		Uşak
Malatya Melikşah İlköğretim Okulu 1 Adet kauçuk üstü	Akrilik Zemin Kaplama	Malatya
Malatya Arguvan Özel İdaresi 5 Adet	Akrilik Zemin Kaplama	Malatya
Malatya Battalgazi Özel İdaresi 7 Adet	Akrilik Zemin Kaplama	Malatya
Foça Belediyesi 1 Adet	Akrilik Zemin Kaplama	İzmir
Balçova Termal Tesisleri 6 Adet	Akrilik Zemin Kaplama	İzmir
Bitlis Belediyesi 4 Adet	Akrilik Zemin Kaplama	Bitlis
Malatya Erkenek Özel İdaresi 1 Adet	Akrilik Zemin Kaplama	Malatya
Mardin Yeşilli Özel İdaresi 2 Adet	Akrilik Zemin Kaplama	Mardin
Batman Özel İdaresi 3 Adet	Akrilik Zemin Kaplama	Batman
Gaziantep Üniversitesi 2 Adet Kauçuküstü	Akrilik Zemin Kaplama	Gaziantep
Diyarbakır Polis Lojmanları 2 Adet Kauçuküstü	Akrilik Zemin Kaplama	Diyarbakır
Bilecik Bozyük Belediyesi 1 Adet Kauçuküstü	Akrilik Zemin Kaplama	Bilecik
Afyon Bölge Trafik 2 Adet	Akrilik Zemin Kaplama	Afyon
Torul Belediyesi 2 Adet	Akrilik Zemin Kaplama	Gümüşhane
Nusaybin Dsi 1 Adet	Akrilik Zemin Kaplama	Mardin
İskenderun Tıp Fakultesi 2 Adet Cushion Sistem	Akrilik Zemin Kaplama	Hatay
Ardahan İl Özel İdaresi 2 Adet	Akrilik Zemin Kaplama	Ardahan
Urfa Kıssaz Belediyesi 2 Adet	Akrilik Zemin Kaplama	Şanlıurfa
İzmir Menemen Belediyesi 3 Adet	Akrilik Zemin Kaplama	İzmir
İzmir Atatürk Stadyumu Cirit Sahası 250m^2	Tartan Zemin Kaplama	İzmir
Bornova Belediyesi 300 M^2	Tartan Zemin Kaplama	İzmir
Yeni Şehir Belediyesi 2 Adet Basketbol 2 Adet Voleybol 2 Adet Tenis Kort Sahası	Akrilik Zemin Kaplama	Diyarbakır
izmir Gençlik Spor 16 Adet Tenis Kortu	Cushion Akrilik Zemin Kaplama	İzmir
Kaya Pınar Belediyesi 2 Adet Tenis 1 Adet Basketbol Sahası	Akrilik Zemin Kaplama	Diyarbakır
Diyarbakır Final Okulları Çok Amaçlı Açık Saha	Akrilik Zemin	Diyarbakır
Diyarbakır Sera Peyzaj 3 Adet Site İçi Basketbol Ve Voleybol Sahası	Akrilik Zemin Kaplama	Diyarbakır
Diyarbakır Belediyesi Sümer Park 5mm Kauçuk Üstü	Akrilik Zemin Kaplama	Diyarbakır
Gençlik Spor 4 Mm Kauçuk Üstü, 2 Adet Kapalı Kort	Akrlik Zemin Kaplama	Malatya
Eser İnşaat 8 Adet	Akrilik Spor Sahaları	Malatya
Burdur Üniversitesi 5mm Kauçuk Üstü Kapalı Saha	Akrilik Zemin Kaplama	Burdur
Gümüşhane Üniversitesi		
Kelkit-Şiran-Köse-Kürtün Kampüsleri 5 Adet 4 mm Kauçuk Üstü	Akrilik Zemin Kaplama	Gümüşhane
Gümüşhane Belediyesi		
6 Adet Akrilik Spor Sahaları Şiran 4 Adet Kelkit 1 Adet Kürtün 1 Adet	Akrilik Zemin Kaplama	Gümüşhane
İzmir Dokuz Eylül Üniversitesi 2 Adet Basketbol ve Tenis Kort Sahası	Cushion Akrilik Zemin	İzmir
İzmir Bergama Belediyesi 2 Adet Tenis Kort Sahası	Cushion Akrilik Zemin	İzmir
Kütahya Üniversitesi Tavşanlı-Domaniç Kampusleri 5mm	Kauçuk Üstü Akrilik Zemin	Kütahya
Eskişehir Belediyesi 5 Adet Akrilik Basketbol ve Voleybol Sahası	Akrilik Zemin Kaplama	Eskişehir
Aydın Tenis Kulübü 4 Adet Akrilik Tenis Kort Zemin Kaplama	Akrilik Zemin Kaplama	Aydın
Adana Yüreğir Belediyesi 2 Adet Tenis Kort Sahası 3500 m^2	Akrilik Zemin Kaplama	Adana
Antalya Toros Koleji 2 Adet Çok Amaçlı Açık Saha	Akrilik Zemin Kaplama	Antalya
Gebze Belediyesi 7 Adet Semt Sahası	Cushion Akrilik Zemin	Gebze
Çınar Kimya Şereflikoçhisar 1 Adet Basketbol ve Voleybol Sahası	Akrilik Zemin Kaplama	Ankara
İzmir Karşıyaka Belediyesi 7 Adet Semt Sahası	Akrilik Zemin Kaplama	İzmir
Erzurum Tortum İlk Öğretim Okulu 1 Adet Basketbol Sahası	Akrilik Zemin Kaplama	Erzurum

Epoksi Zemin Kaplama Referansları

Orkide Yağ Fabrikası 1500m^2 Selfleveling	Epoksi Zemin Kaplama	İzmir
Dimes Meyve Suları Fabrikası 1000m2 Selfleveling	Epoksi Zemin Kaplama	İzmir
Öntaş Ambalaj 3500m^2 Selfleveling Zemin 2500m^2 Duvarlar	Epoksi Zemin Kaplama	İzmir
Ptt İşletme Merkezi 500m^2 Multilayer	Epoksi Zemin Kaplama	İzmir
Ptt İşletme Merkezi 1500m^2 Multilayer	Epoksi Zemin Kaplama	İstanbul
Ptt İşletme Merkezi 1350m^2 Multilayer	Epoksi Zemin Kaplama	Ankara
Ptt İşletme Merkezi 750m^2 Multilayer	Epoksi Zemin Kaplama	Mersin
Ptt İşletme Merkezi 450m^2 Multilayer	Epoksi Zemin Kaplama	Erzurum
İlknak Su Ürünleri 300m^2 Selfleveling	Epoksi Zemin Kaplama	İzmir
Sülo Tarım, Su Ürünleri 400m^2 Multilayer	Epoksi Zemin Kaplama	İzmir
Enka Okulları, Yemekhane Bölümü 400m^2 Multilayer	Epoksi Zemin Kaplama	İstanbul
Amerikan Koleji Sınıf Koridorları 2000m^2 Multilayer	Epoksi Zemin Kaplama	İzmir
Alican Tekstil Tekstil Ürünleri 300m^2 Multilayer	Epoksi Zemin Kaplama	İstanbul
Açı İlköğretim Okulu 450m^2 Sınıf ve Koridorlar Selfleveling	Epoksi Zemin Kaplama	İstanbul
Mehmet Ali Ekener Anaokulu 200m^2 Cipsli Multilayer	Epoksi Zemin Kaplama	Aydın
Doğuş Marina Didim Fitness Koridorları 500m^2 Multilayer	Epoksi Zemin Kaplama	Aydın
Planet Spor Kulubü Soyunma Odaları 250m^2 Multilayer	Epoksi Zemin Kaplama	İstanbul
Ulus Lisesi Kafeterya Bölümü 325m^2 Cipsli Multilayer	Epoksi Zemin Kaplama	İstanbul
Ntv Stüdyoları Koridorları V.S. 2500m^2 Multilayer	Epoksi Zemin Kaplama	İstanbul
Sümer Yılmaz Anaokulu 300m^2 Multilayer	Epoksi Zemin Kaplama	Aydın
Doğuş Power Stüdyolar Giriş Bölümü 350m^2 Multilayer	Epoksi Zemin Kaplama	İstanbul
Uşak Belediyesi Huzur Parkı Kapalı Depo Bölümü 575m^2 Mul.	Epoksi Zemin Kaplama	Uşak
Ege Üniversitesi Hastanesi Kalp Damar Bölümü 350m^2 Mult.	Epoksi Zemin Kaplama	İzmir
Artuğ Metal 300m^2 Selfleveling	Epoksi Zemin Kaplama	İzmir
Dalgıçlar Fırın 230m^2 Multilayer	Epoksi Zemin Kaplama	İzmir
İndo Tekstil 900m^2 Selfleveling	Epoksi Zemin Kaplama	Bursa
Batman Ford Servisi 1000m^2 Multilayer	Epoksi Zemin Kaplama	Batman
Siirt Fort Servisi 280m^2 Multilayer	Epoksi Zemin Kaplama	Siirt
Diyarbakır Ford Servisi 220m^2 Selfleveling	Epoksi Zemin Kaplama	Diyarbakır
Özışık Rot Balans 300m^2 Selfleveling	Epoksi Zemin Kaplama	İzmir

Endüstriyel Poliüretan Zemin Kaplama Referansları

Doğuş Power 1000m^2	Poliüretan Zemin Kaplama	İstanbul
Ntv Stüdyoları Ve Koridorları 2700m^2	Poliüretan Zemin Kaplama	İstanbul
Kral Tv - Kral Fm 500m^2	Poliüretan Zemin Kaplama	İstanbul
Enka Okulları 1300m^2	Poliüretan Zemin Kaplama	İstanbul
Doğuş Marina 550m^2	Poliüretan Zemin Kaplama	Aydın
Açı İlköğretim Okulu 300m^2	Poliüretan Zemin Kaplama	İstanbul
Amerikan Koleji 780m^2	Poliüretan Zemin Kaplama	İzmir
Mehmet Ali Ekener Anaokulu 290m^2	Poliüretan Zemin Kaplama	Aydın
Ulus Lisesi Kafeterya Bölümü 190m^2	Poliüretan Zemin Kaplama	İstanbul
Özel Ege Lisesi 400m^2 Teras	Poliüretan Zemin Kaplama	İzmir
Özel Bornova Koleji Jimnastik Salonu 300m^2	Poliüretan Zemin Kaplama	İzmir

Zemininizde Kaliteye ve Dayanıklılığa İz Bırakıyoruz!



www.epoksinsaat.com.tr








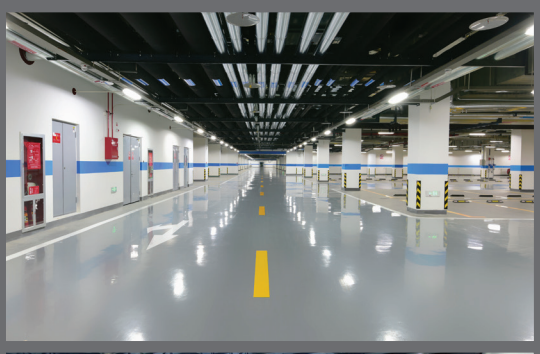


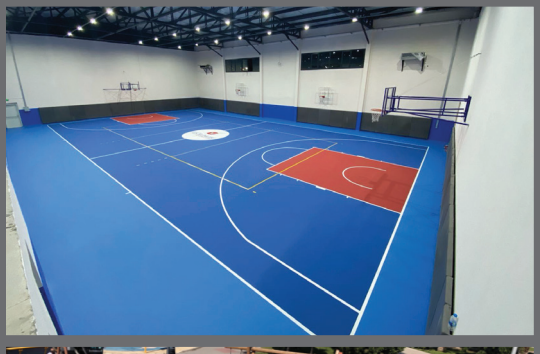





EPOKS
ZEMİN SİSTEMLERİ — 2004

EPOKS İNŞAAT TAAHHÜT İTH.İHR.SAN.VE TİC. LTD. ŞTİ.
İnönü Mh. Şehit Mustafa Cd. No: 21 Bornova İzmir
Tel.: +90 232 343 4319 • +90 532 578 19 17 • **Fax:** +90 232 343 4317
E.: info@epoksinsaat.com.tr • epoksiinsaat@hotmail.com
W.: www.epoksinsaat.com.tr